

AURORA THC 25 EXTRACT 1



AURORA THC 25 EXTRACT 1

Cannabis Vollextrakt

Wirkstoff: 25 mg/ml THC
Dominanz: Indica
Cultivar: LA Confidential
PZN: 17436428
Extraktionsmethode: CO₂-Extraktion mit vollem Terpenschutz*



Inhaltsstoffe:

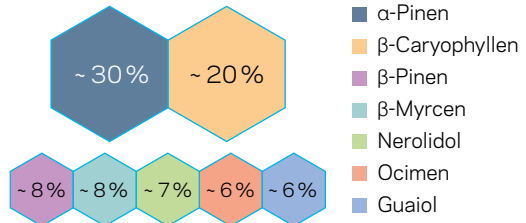
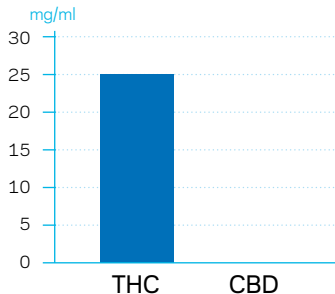

Prozentualer Anteil vom Gesamtterpengehalt.
Prozentangaben sind Mittelwerte über mehrere Chargen.

Hauptterpene	mögliche Effekte ¹	Geruch
α-Pinen	entzündungshemmend	holzig, würzig
β-Caryophyllen	entzündungshemmend, schmerzlindernd	würzig, holzig

* Durch ein neues von Aurora entwickeltes Extraktionsverfahren bleibt das ursprüngliche Terpenprofil weitestgehend erhalten.

1. Russo E.B. (2011). Taming THC: potential cannabis synergy and phytocannabinoid-terpenoid entourage effects. British Journal of Pharmacology 163: 1344-1364.

MÖGLICHE ANWENDUNGSBEREICHE

Zu folgenden Anwendungsbereichen konnten positive Effekte von Medizinal-Cannabis mit hohem THC-Gehalt nachgewiesen werden:

- Schmerzen¹
- Übelkeit und Erbrechen bei Chemotherapie^{2,3}
- Appetitverlust³

BEISPIELREZEPT: VERORDNUNG VON CANNABIS-EXTRAKT

Bundesdruckerei 01.xx		Nachdruck verboten		Teil II für die Apotheke zur Verrechnung	
<input type="checkbox"/>	Krankenkasse bzw. Kostenträger KK Muster	geb. am	geb.	Sozial- versicher.	Bezugs- preis
<input type="checkbox"/>	Name, Vorname des Versicherten Muster	geb. am	6	Apotheken- nummer / #	
<input type="checkbox"/>	Name Annenmarie	geb. am	9	Apotheken- nummer / #	
<input type="checkbox"/>	Große Straße 2 88888 Bergstadt	geb. am		Apotheken- nummer / #	
<input type="checkbox"/>	Kassen-Nr.	Versicherten-Nr.	Status	1. Verordnung	
<input type="checkbox"/>	Betriebsstätten-Nr.	Arzt-Nr.	Datum 13.03.2019	2. Verordnung	
Rp. (Bitte Leeräume durchstreichen)				Vertragsarztstempel	
<input type="checkbox"/>	Cannabis-Extrakt Aurora THC 25 Extract 1, 30 ml			Dr. Franz Muster	
<input type="checkbox"/>	Gesamtmenge 750 mg THC (entspricht 25 mg/ml THC)			Hausarzt	
<input type="checkbox"/>	PZN: 17436428			Bergauf 3	
<input type="checkbox"/>	2 x täglich, 3 Tropfen (1 Tropfen entspricht 0,7 mg THC)			88888 Bergstadt	
Bei Arbeitsunfall auszufüllen		Abgabedatum in der Apotheke 123456789		Unterschrift des Arztes (StM-Rp (12.2011))	
Unfalltag		Unfallbetrieb oder Arbeitgebernummer			

- Angabe des Rezepturnamens mit THC-Konzentration
- Angabe mit PZN
- Angabe der Menge
- Angabe der Dosierung

Stand 09/2021/V8

BESONDERHEITEN

- Single Source Extrakt
- Gleich bleibende Blütensorte
- Reichhaltiges Terpenprofil
- Schonend extrahiert
- Anbau und Herstellung in Dänemark
- GACP- & GMP-zertifiziert

1. Cremer-Schaeffer, P., Schmidt-Wolf, G. & Broich, K. Cannabisarzneimittel in der Schmerztherapie. Der Schmerz 33, 415-423 (2019).
2. Rocha, F. C. M., Stéfano, S. C., Haiek, R. D. C., Oliveira, L. M. Q. R. & Silveira, D. X. D. Therapeutic use of Cannabis sativa on chemotherapy-induced nausea and vomiting among cancer patients: systematic review and meta-analysis. Eur J Cancer Care 17, 431-443 (2008).
3. Whiting, P. F. et al. Cannabinoids for Medical Use. Jama 313, 2456 (2015).

Mo - Fr
von 9:00 bis
17:00 Uhr

